Tratamento Néia e João
Scan By Viz

N.º 41 ★ Cr$ 10,00

BAT MAN

EBAL

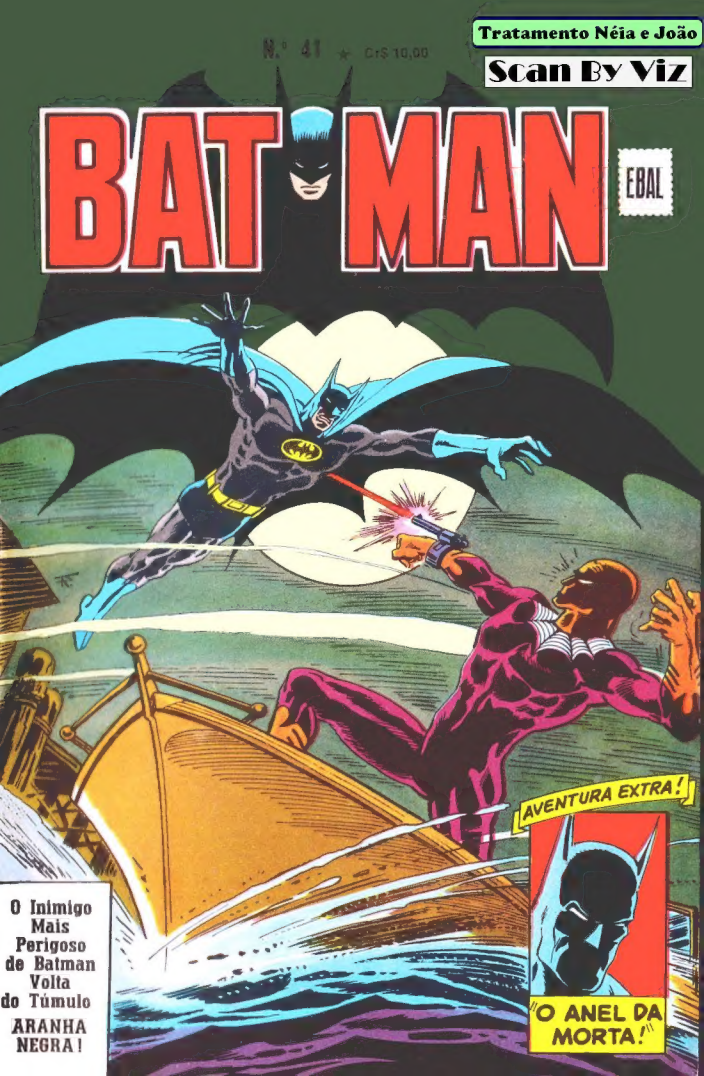

AVENTURA EXTRA!

"O ANEL DA MORTA!"

O Inimigo Mais Perigoso de Batman Volta do Túmulo

ARANHA NEGRA!

Notícias em Quadrinhos

UMA ESCOLA E TANTO!

A Orientadora Educacional, Sra. Sônia Cardoso Eyer Jorás, as Professoras Julia Perreira Ribeiro (da turma da 4.º série) e as mães de alunos da turma, Maria Cristina de Castro, Maria da Penha, Isaura Maria, Maria Geralda e Maria Luiza — todas do Colégio Nize Cardoso (Botafogo, Rio de Janeiro) — na visita que realizaram no dia 12 de setembro último a nossa Editora, acompanhando seus alunos Alexandre T. Mansur, Arthur Felipe C. da Costa e Silva, Flávio Augusto N. Kokis, Flávio S. Guedes, Gustavo S. Kruel, Leandro S. Pinto da Veiga, Leonardo C. E. Jorás, Leonardo Felippe R. Vieira, Renato de M. C. Dutra, Rubens de V. Tavares, Ana Cristina D. da Silva Ferreira, Ana Lúcia D. C. da Rocha, Ana Luiza E. S. Britto, Ana Paula M. de Mendonça, Andréia A. Alvez de Oliveira, Andréia E. Brandão, Elisa B. R. de Almeida, Kátia M. de Carvalho, Luciana F. Rodrigues, Luciana C. E. Jorás, Luciana R. Barroso, Maria Luiza de A. Cardoso, Patrícia M. P. E. Soares, Valeska E. de Champagnat e Erica Simone M. Rodrigues.

BATMAN, nº 41 (Mensal) — outubro de 1979 — Registrado na DCDP/DPF sob o n.º 169.P.209/73

Propriedade da Editora Brasil-América (EBAL) S. A. • Diretor-Presidente: Adolfo Aizen • Diretor Editorial: Naumim Aizen • Diretor Industrial: Fernando Albagli. Escritório, Redação e Oficinas: Rua General Almério de Moura, 302-320. Tel.: 264-6212 (PABX). Telex-Rio 21-293 (para EBAL). 20 921 — Rio de Janeiro, RJ, Brasil.

Distribuidores no Rio de Janeiro: Dist. de Jornais e Revistas Tupi, Rua da Constituição, 5. Distribuidores em S. Paulo, Capital: Agência Modesto, Viaduto Santa Ifigênia, 277. Tel.: 227-5576. Distribuidores para o interior: Fernando Chinaglia Distribuidora S. A.

© 1979, by DC Comics, Inc.

B-B-BATMAN!
Não!
WOOOOOHHHH
KRAK
ZZZZAAAAROOOM
2

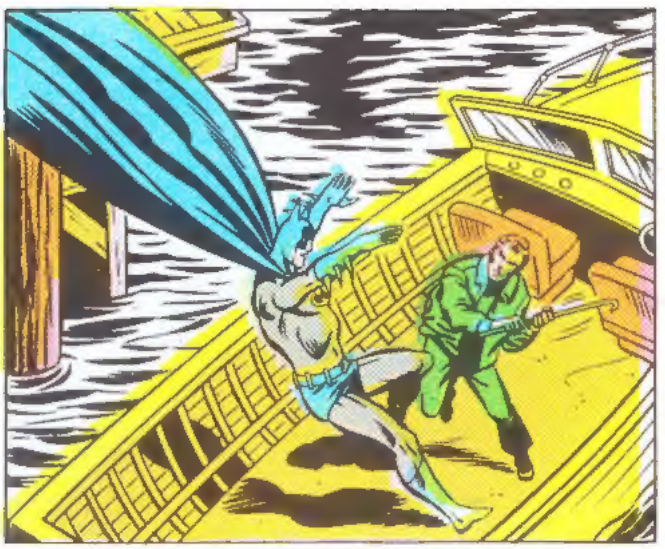

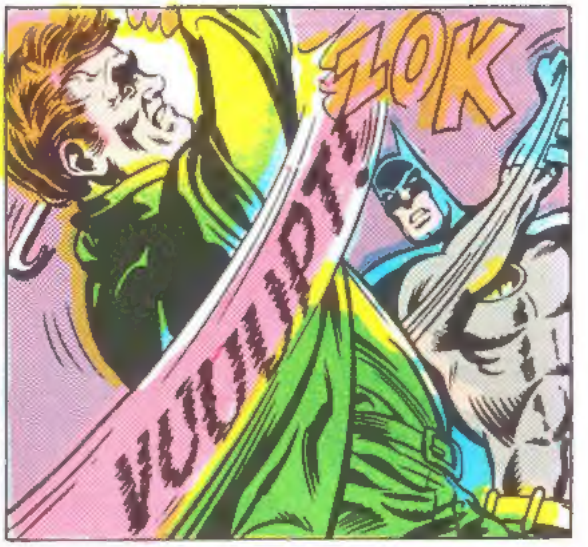
VUUUPT!
ZOK

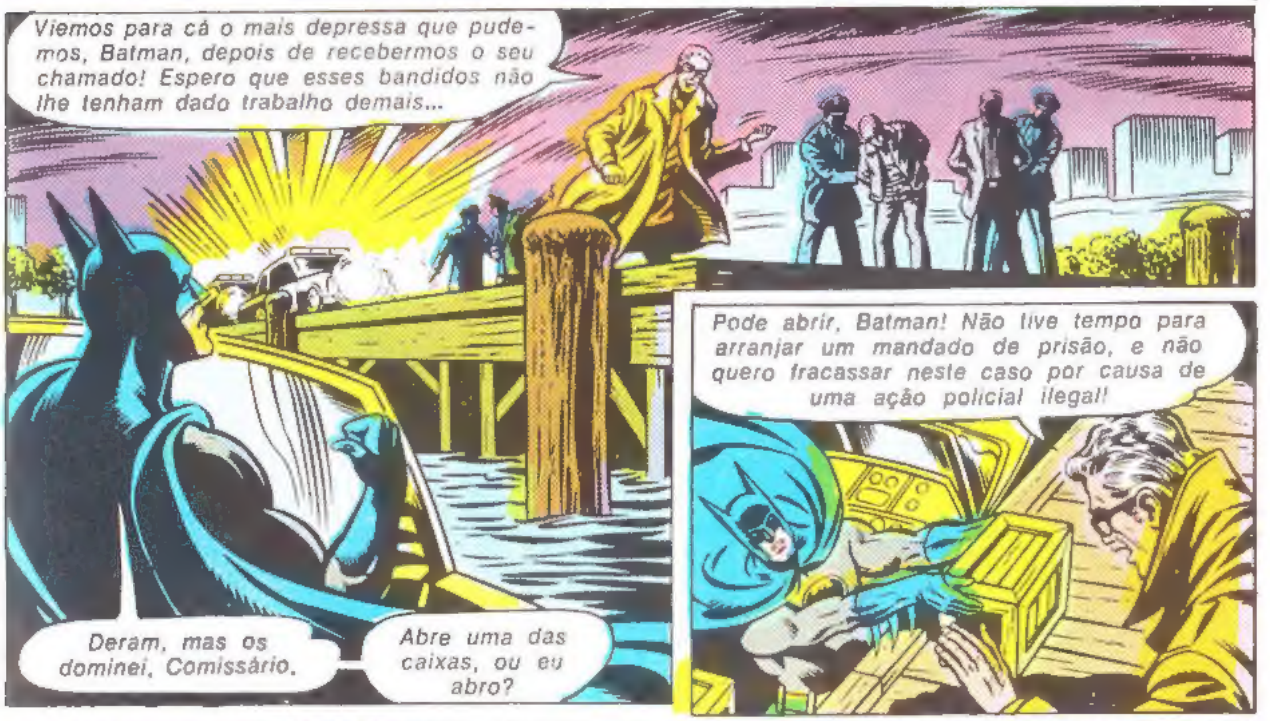
Viemos para cá o mais depressa que pudemos, Batman, depois de recebermos o seu chamado! Espero que esses bandidos não lhe tenham dado trabalho demais...
Deram, mas os dominei, Comissário.
Abre uma das caixas, ou eu abro?
Pode abrir, Batman! Não tive tempo para arranjar um mandado de prisão, e não quero fracassar neste caso por causa de uma ação policial ilegal!

KRRRRRAK
O meu informante não mentiu! Temos de efetuar uma análise de laboratório.
Caramba, Comissário! Um quilo da terrível heroína, parte de um carregamento de cinquenta quilos...
...no valor de cem milhões!
9

E nós dois sabemos de onde este carregamento veio, não é, Batman?
Há meses que nós sabemos... mas não podemos provar!
GAROTA DOURADA II

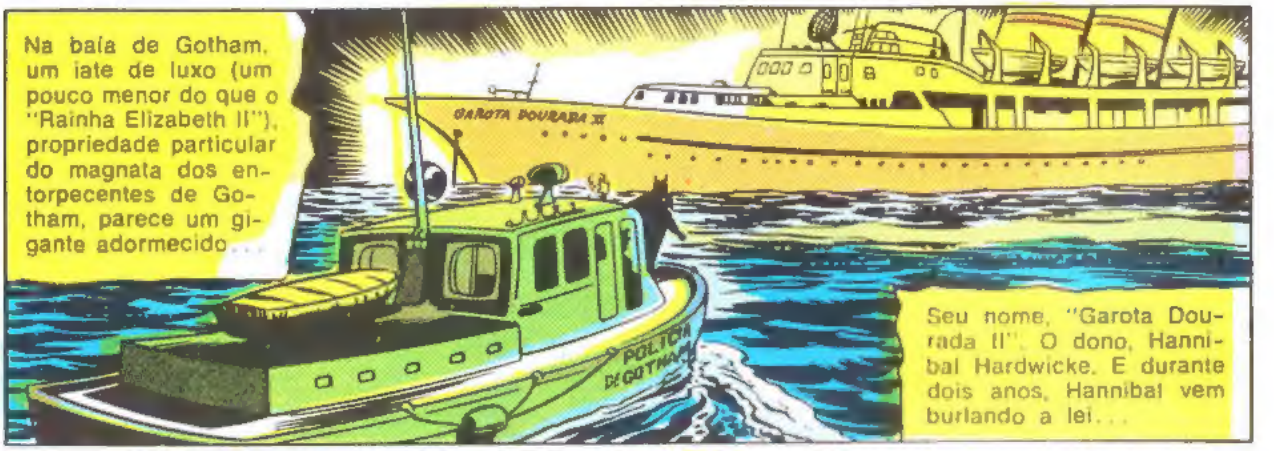
Na baía de Gotham, um iate de luxo (um pouco menor do que o "Rainha Elizabeth II"), propriedade particular do magnata dos entorpecentes de Gotham, parece um gigante adormecido...
GAROTA DOURADA II
POLÍCIA DE GOTHAM
Seu nome, "Garota Dourada II". O dono, Hannibal Hardwicke. E durante dois anos, Hannibal vem burlando a lei...

Mas, esta noite, o assunto vai ser resolvido...
O quê?
K-CHOK
CRASH
SWAK
4

Salve, Batman! Esta não é uma visita de cortesia...
Pare de envenenar o próximo, Hardwicke! Desta vez, nenhum advogado poderá salvá-lo! Pegue o sobretudo...
Você vai para a cadeia!
Hardwicke! Você está liqüidado!
Capturamos seus capangas, embargamos sua lancha e confiscamos sua heroína!
Sinto muito, Batman, mas Hardwicke não irá para a cadeia! Tinha um compromisso anterior: ir para
...o inferno!
ARANHA NEGRA?! Me disseram que você estava morto!
Fique sabendo, Batman... o boato da minha morte...
WHACKK
A aparição deixa Batman surpreso!
5

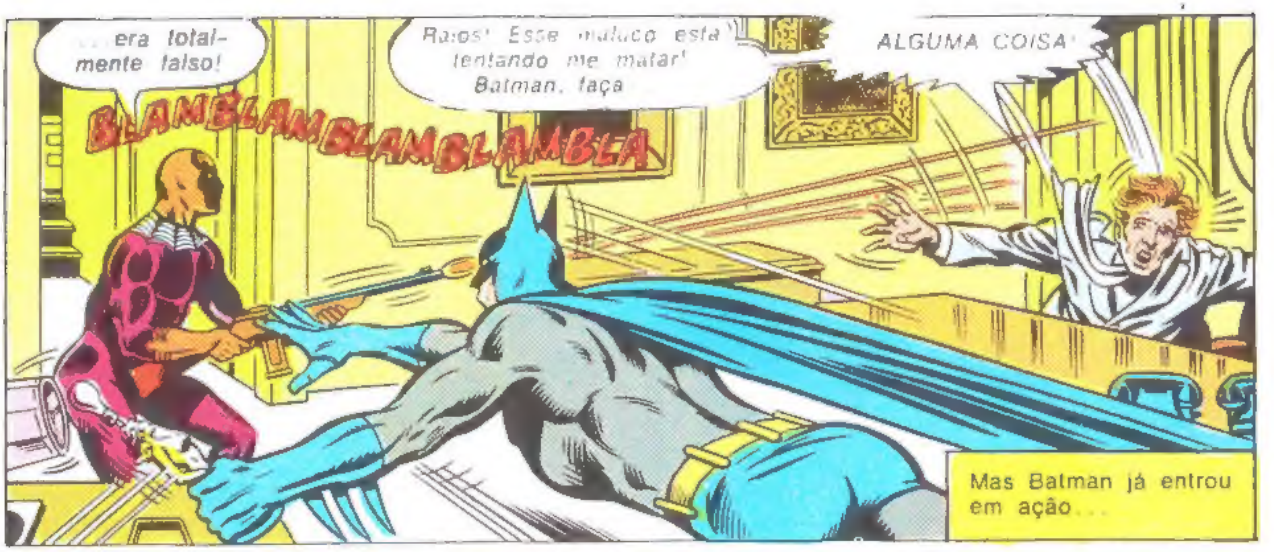
...era totalmente falso!
Raios! Esse maluco está tentando me matar! Batman, faça
ALGUMA COISA!
BLAMBLAMBLAMBLAMBLA
Mas Batman já entrou em ação...

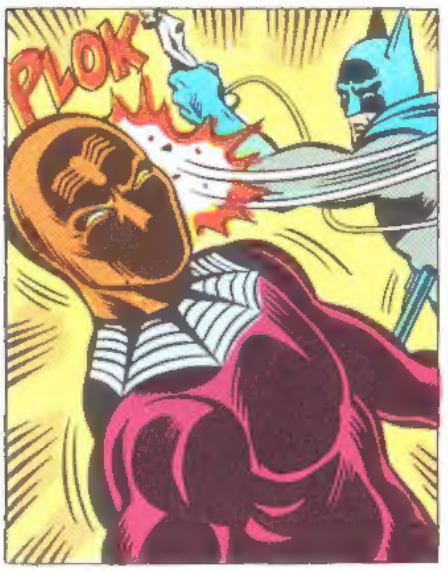
PLOK

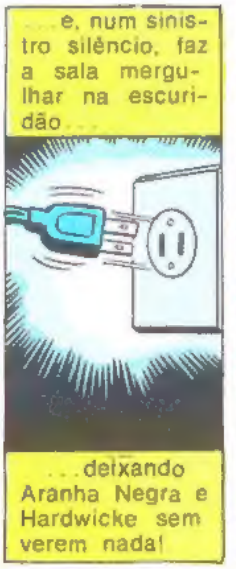
...e, num sinistro silêncio, faz a sala mergulhar na escuridão...
...deixando Aranha Negra e Hardwicke sem verem nada!

Foi esperto, detetive! Mas não preciso ver para crivá-los de balas! E se for preciso matar os dois...
...não será problema para mim!

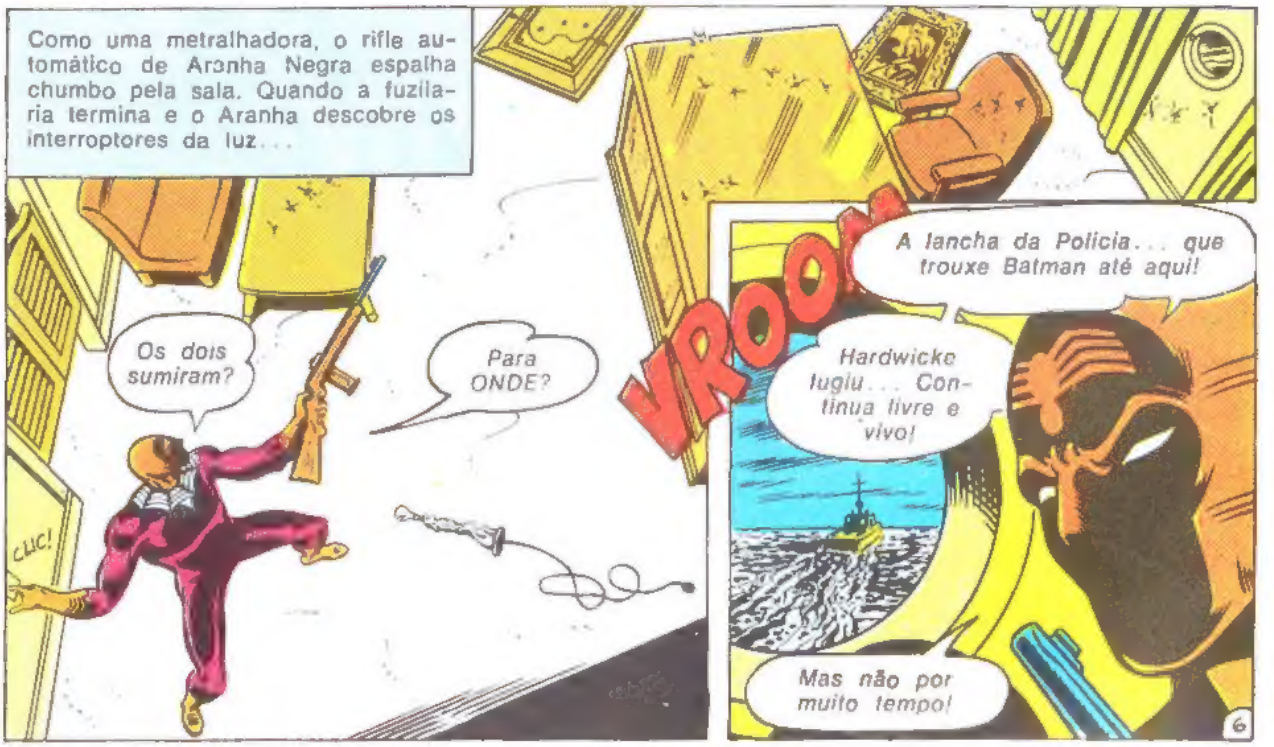
Como uma metralhadora, o rifle automático de Aranha Negra espalha chumbo pela sala. Quando a fuzilaria termina e o Aranha descobre os interruptores da luz...
Os dois sumiram?
Para ONDE?
CLIC!
VROOM
A lancha da Polícia... que trouxe Batman até aqui!
Hardwicke fugiu... Continua livre e vivo!
Mas não por muito tempo!
6

Pouco depois, na sala do Comissário Gordon...
Sinto muito, Batman: não existe jeito de mantermos Hardwicke aqui na Chefatura de Polícia. Nem mesmo apenas até amanhã cedo...
Isso é ridículo, Comissário! Por que diz que...
O Prefeito não quer um ajuste de contas violento aqui, nem no presídio municipal...
...e é exatamente isso que vai acontecer, se esse Aranha Negra descobrir onde Hardwicke está!
Parece que Aranha Negra odeia Hardwicke mortalmente, mais do que a qualquer traficante de entorpecentes, pois Hardwicke é o chefão...
...e fará tudo para vê-lo morto...
...até atacar toda a Polícia de Gotham!
Desculpem perguntar, senhores, Sei que sou apenas Promotor Público Auxiliar... Mas quem é esse Aranha Negra?
Nem poderia saber, Gelman. Você ainda estava na Faculdade de Direito quando o Aranha iniciou uma guerra isolada contra os traficantes de tóxicos...
"Ex-viciado, sentia um ódio mortal contra os monstros humanos que lhe tinham arruinado a vida..."
TRABOOM
"Arranjou armas, um disfarce e um nome, e começou a matar os maiores traficantes de entorpecentes de Gotham..."
KRAK
"Isso terminou quando uma bomba que pretendia usar contra um traficante explodiu no rosto dele."
AAARROOM
"Pensamos que ele tivesse morrido!"

Mas ele não morreu! Nunca se achou seu corpo!
E agora estamos às voltas com um chefão do tráfico de entorpecentes, que não ousamos meter no xadrez, e com um vigilante louco que quer matá-lo!
Só existe uma solução, é claro! Deixarei Hardwicke sob a sua custódia, Batman! Mantenha-o vivo até amanhã cedo!
Feita a acusação, podemos transferi-lo para a penitenciária estadual. Mas até as nove da manhã...
...o problema é seu, Batman!
Dezoito minutos depois, na rua, do lado de fora...
Vão deixar Hardwicke com Batman... Não têm outra alternativa! Os dois deverão sair a qualquer momento...
...e estarão na minha mira!
PRONTO!
"Vou acertar bem na mosca!"
KTOW
KTOW
Não!
8

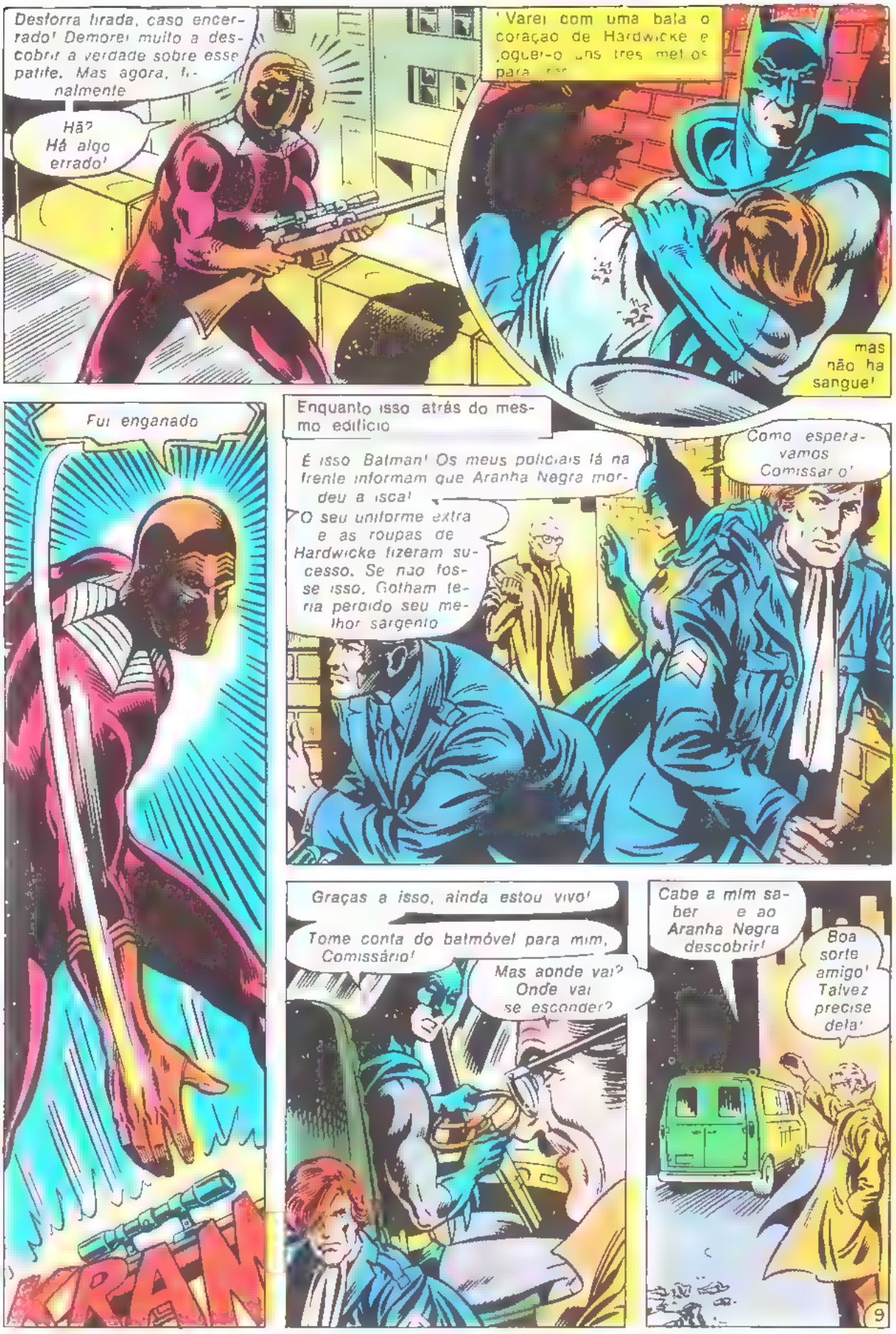
Desforra tirada, caso encerrado! Demorei muito a descobrir a verdade sobre esse patife. Mas agora, finalmente
Hã? Há algo errado!
'Varei com uma bala o coração de Hardwicke e jogue-o uns tres metros para
mas não ha sangue!
Fui enganado
KRAN
Enquanto isso atrás do mesmo edificio
É isso Batman! Os meus policiais lá na frente informam que Aranha Negra mordeu a isca!
O seu uniforme extra e as roupas de Hardwicke fizeram sucesso. Se não fosse isso, Gotham teria perdido seu melhor sargento
Como esperavamos Comissario!
Graças a isso, ainda estou vivo!
Tome conta do batmóvel para mim, Comissário!
Mas aonde vai? Onde vai se esconder?
Cabe a mim saber e ao Aranha Negra descobrir!
Boa sorte amigo! Talvez precise dela!
9

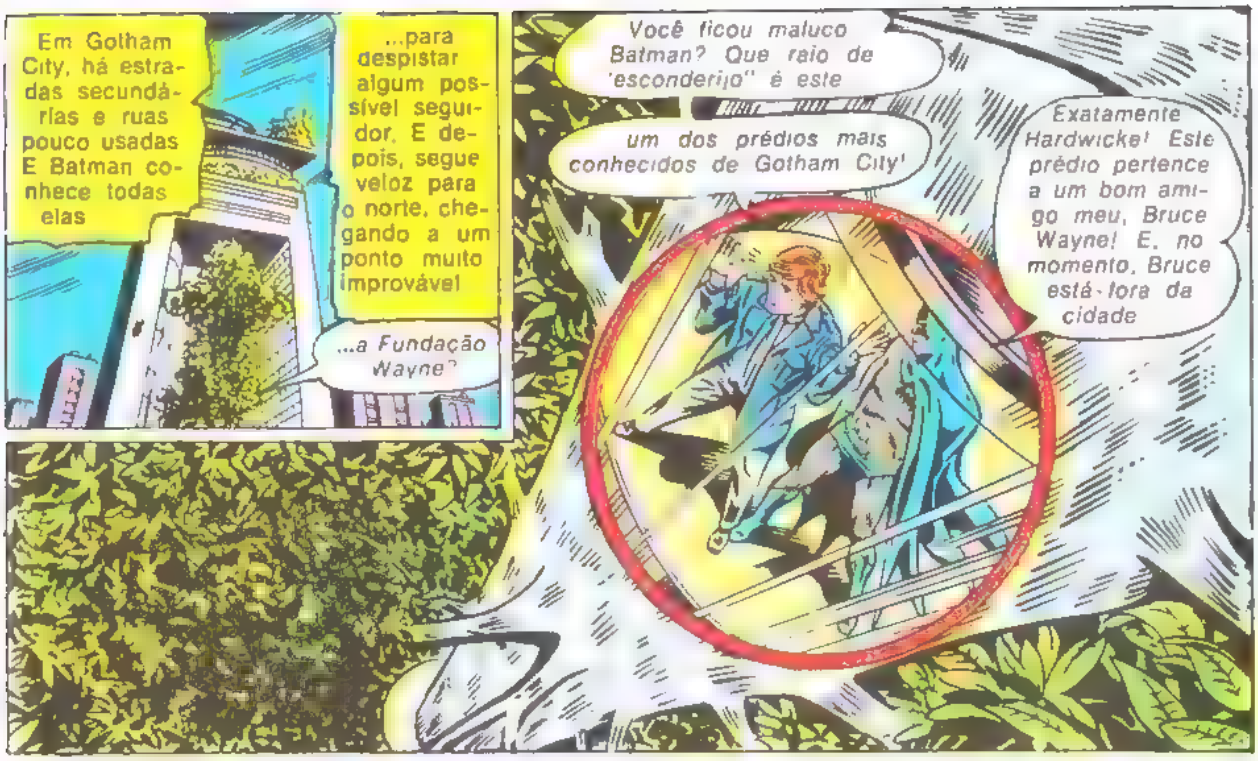
Em Gotham City, há estradas secundárias e ruas pouco usadas E Batman conhece todas elas
...para despistar algum possível seguidor. E depois, segue veloz para o norte, chegando a um ponto muito improvável
...a Fundação Wayne?
Você ficou maluco Batman? Que raio de "esconderijo" é este
um dos prédios mais conhecidos de Gotham City!
Exatamente Hardwicke! Este prédio pertence a um bom amigo meu, Bruce Wayne! E, no momento, Bruce está fora da cidade

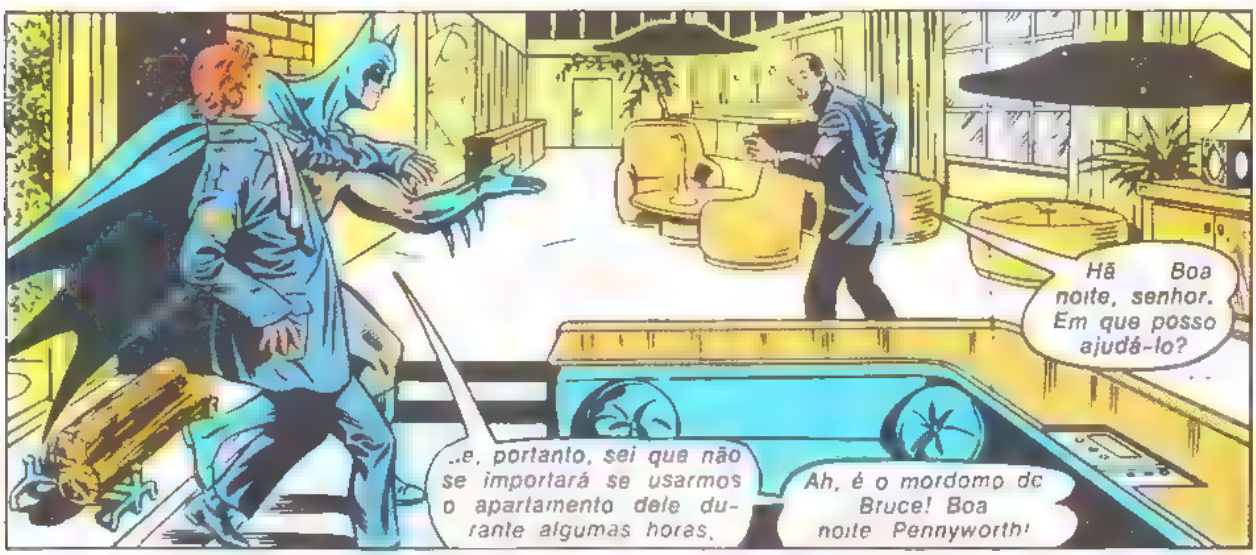
Hã Boa noite, senhor. Em que posso ajudá-lo?
..e, portanto, sei que não se importará se usarmos o apartamento dele durante algumas horas.
Ah, é o mordomo do Bruce! Boa noite Pennyworth!

Este homem é Hannibal Hardwicke. Está precisando de uma xicara de chá Queira providenciar, sim?
Depois conversaremos.
Está bem, senhor.
E assim, pouco depois, numa sala bem diferente das outras do espaçoso apartamento de cobertura
Hardwicke está no quarto de hóspedes, patrão!
Você percebeu rápido a jogada quando chegamos, Alfred. Parabéns!
10

Foi fácil compreender, patrão. O senhor raramente me chama pelo meu sobrenome . .

Bem, Alfred, vamos conversar!

Temos um problema, Alfred. Já examinei os sistemas de alarma. O Edifício Wayne parece estar seguro

mas, a não ser que me engane muito sobre certo homem, não estaremos seguros por muito tempo. Ouça

Vamos ter uma noite de cerco

Projetado pelo melhor arquiteto do país, o Edifício da Fundação Wayne é o prédio ideal em que forma e funcionalidade se unem .

Filantrópica, a fundação só se preocupa com a vida. É compreensível, portanto, que a sua galeria central esteja ao redor de uma árvore artificial construída numa grossa estutura metálica

Por azar, exatamente essa árvore é o ponto fraco do edifício

Como eu esperava! Não há alarmas na haste metálica. Portanto, era por ali que Aranha Negra tinha de subir

Ele nos achou, mas cometeu um erro!

Ele se expõe, com as duas mãos ocupadas com imãs!

Este primeiro erro será também o último!

O quê? Ímãs nos PÉS?

PHWISHH

Minhas costas!

AARRHHH

KTHOOOOOM

Boa tentativa Batman! Mas como você ia adivinhar que pus um sinalizador na sua capa? Achei-o na casa de Hardwicke

antes de fazer minha aparição!

Haveria de chegar uma hora em que deveria segui-lo, pois você não aprova meu ódio aos traficantes!

Agora você morreu! E sinto muito, detetive

mas quem se atravessa no caminho do Aranha, é picado!

BZZZMM

YAAAHH

12

SAIU MAIS UM VOLUME

(É O 5.º)

C$ 350,

VEJA, NESTE ENCARTE, QUE MARAVILHOSO BRINDE GRÁTIS E INÉDITO VOCÊ PODE GANHAR!

Estes São os Outros Quatro de Flash Gordon

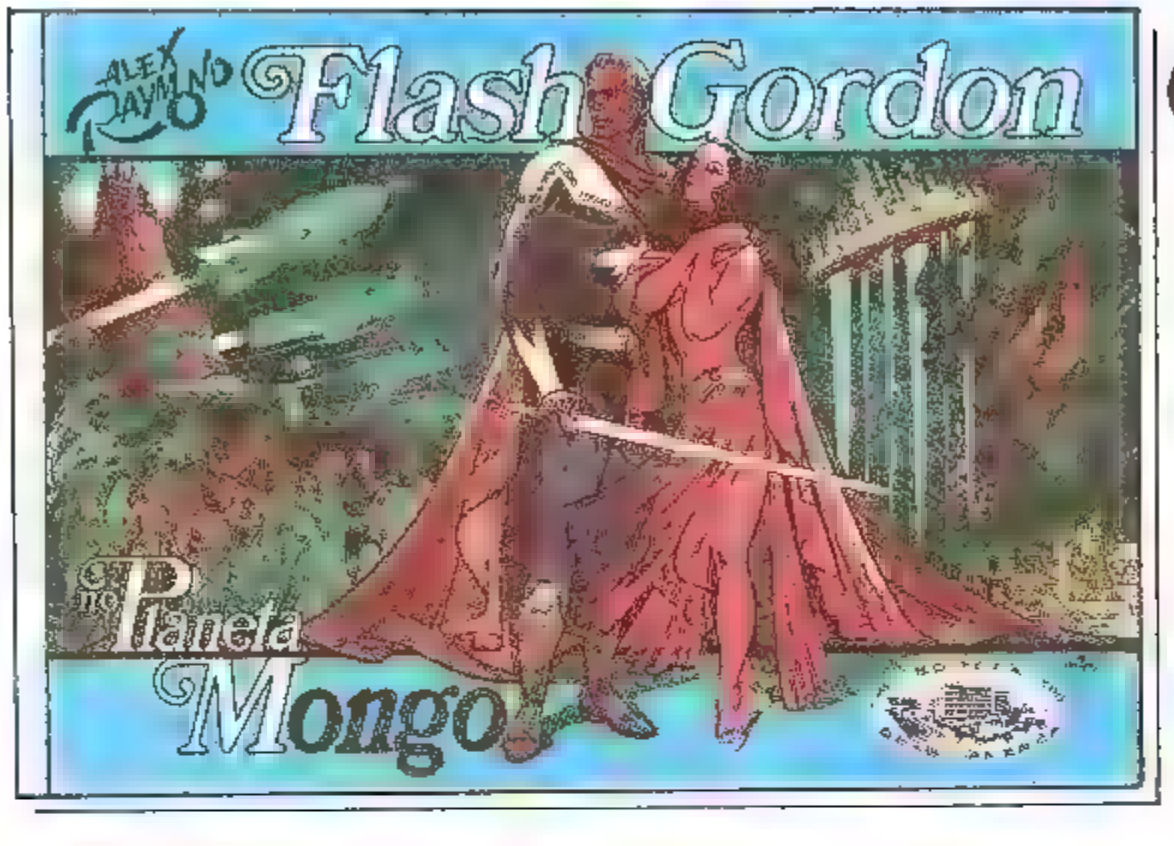

1º

2º

3º

4º

Cr$ 300, cada

ARRANQUE ESTE ENCARTE E USE O CUPOM

Mas a Editora Brasil-América (EBAL) ainda tem outras Obras-Primas dos Quadrinhos para lhe oferecer!

Os Clássicos...

Cr$ 250,00

Cr$ 150,00

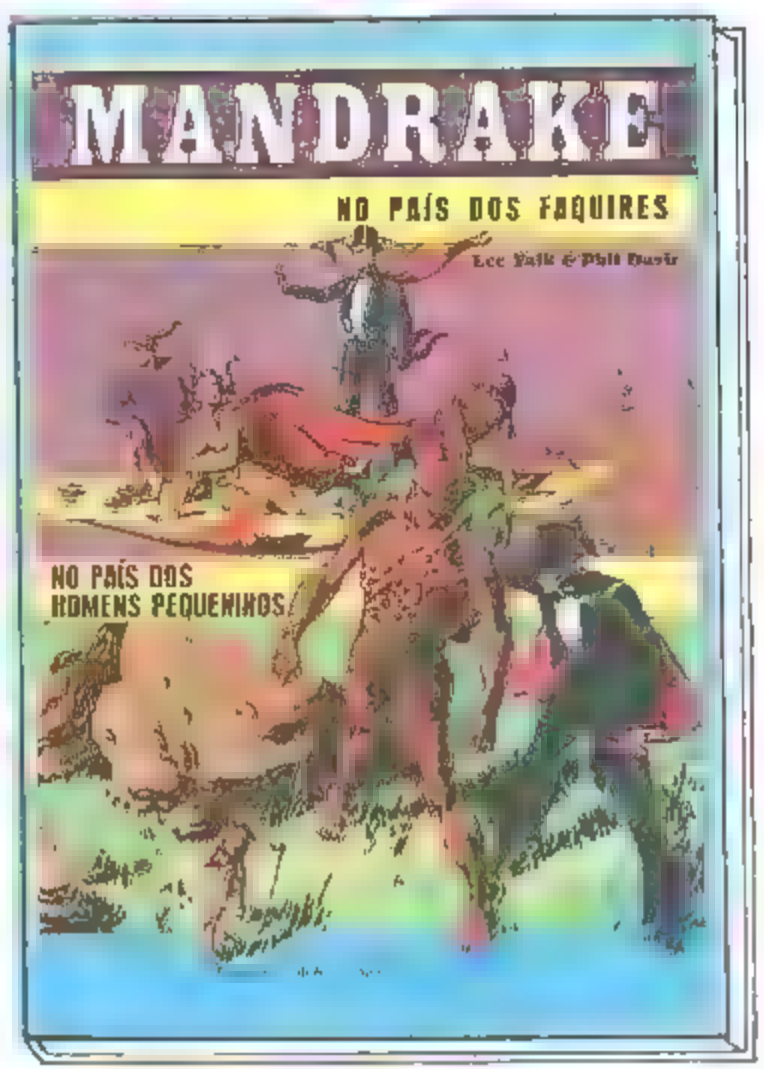

Cr$ 50,00

Cr$ 150,00

...Os Modernos...

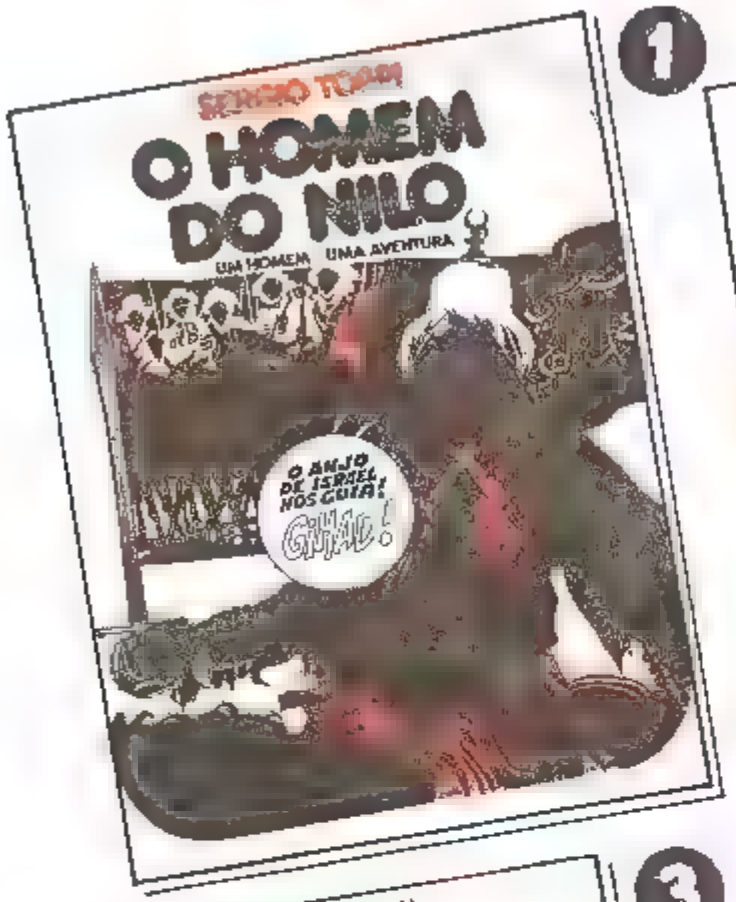

1

2

Cr$ 100,00 cada

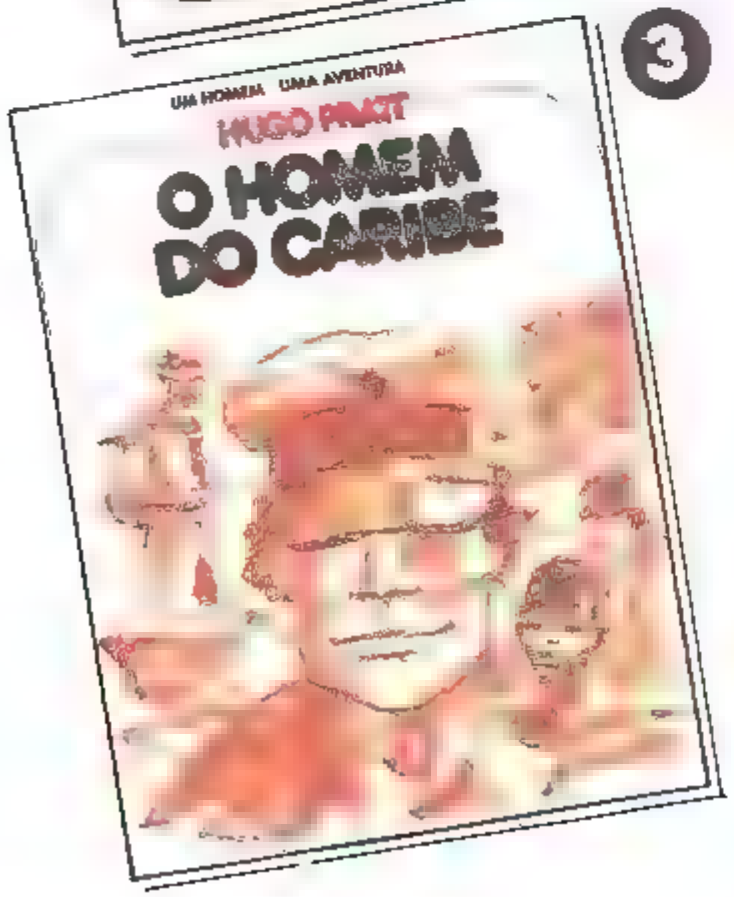

3

...E um Brinde Grátis Se o Seu Pedido Ultrapassar Cr$ 500,00

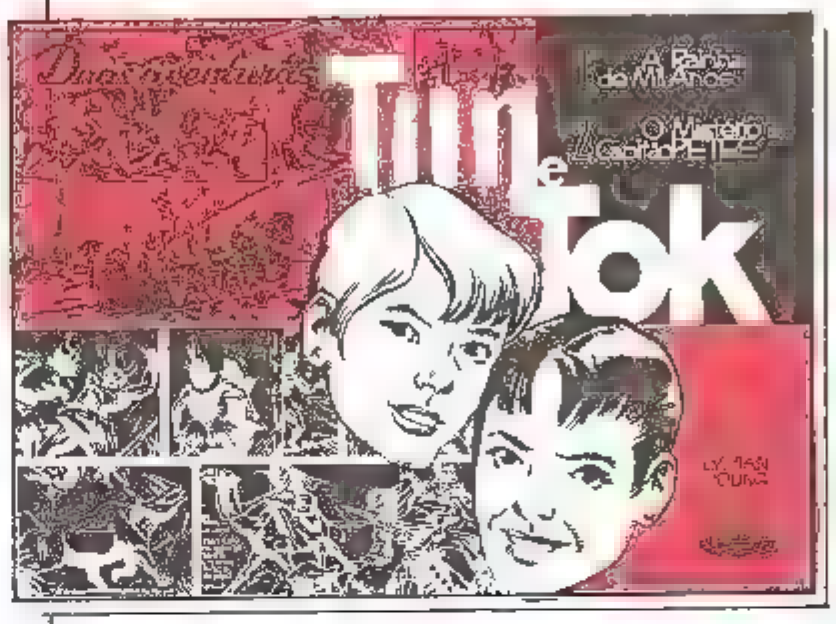

Se já estivesse à venda, este livro custaria Cr$ 100,00

BRINDE!

Duas Aventuras de *Tim & Tok (Tim Tyler's Luck)*, de Lyman Young: "A Rainha de Mil Anos" (tiras de 11/3/35 a 15/6/35) e "O Misterioso Capitão Petee" (tiras de 7/6/35 a 27/7/35).

A

Editora Brasil-América (EBAL) S. A.

Rua General Almério de Moura, 302-320

20921 — Rio de Janeiro, RJ

Gostaria de receber, pelo Reembolso Postal, o(s) seguinte(s) livro(s):

Flash Gordon: [1] [2] [3] [4] a Cr$ 300,00 cada [5] a Cr$ 350,00

Príncipe Valente: [1] a Cr$ 250,00 **Mandrake:** [1] a Cr$ 150,00

X-9 Agente Secreto: [1] a Cr$ 50,00 **Jim das Selvas:** [1] a Cr$ 150,00

Um Homem/Uma Aventura: [1] [2] [3] a Cr$ 100,00 cada

Se meu pedido for superior a Cr$ 500,00 (quinhentos cruzeiros), ganharei inteiramente grátis 1 volume inédito com duas aventuras de Tim & Tok, que, se estivesse à venda, custaria Cr$ 100,00.

Nome: . . . . . .

Rua: . . . . . n.º . ap.

CEP . . . . . Cidade . . . Estado

Embora ferido pela armadilha de laser, Aranha Negra corre, evitando todos os obstáculos, até que, finalmente, chega perto do fim — a morte

Não posso deixá-lo fazer isso, Aranha! Hardwicke é bandido

mas, assim mesmo, é um homem! E a lei exige o julgamento! Você não quer fazer justiça Quer ASSASSINATO!

Você não morreu ?

Então, estamos quites! Os galhos amorteceram a minha queda e um elevador particular me trouxe aqui! O que o salvou, Aranha Negra?

O ódio, Batman! O ódio me manteve vivo, após a explosão que quase me matou! O ódio me fez rastejar e entrar num beco

onde me ocultei, enquanto os tiras de Gordon procuravam o meu cadáver!

Só o ódio me fez continuar respirando, quando cada respiração era um bocado de fogo!

O ódio me deu pernas para alcançar uma clínica gratuita, perto dali, onde um amigo passava as noites tentando curar pessoas cuja única doença verdadeira era a pobreza

O ódio me sustentou durante os meses de operações e convalescença, de tratamento médico e recuperação muscular

Odio Batman
contra quem me engano, e me so
...e, depois tentou me matar com uma bomba que explodiu cinco minutos antes do tempo!
Que isso responda às suas perguntas
porque não lhe conto mais nada!
KCHOW KCHOW
Agora, começa o último assalto! Como dois touros, os inimigos do crime se atracam!
Passam-se dois minutos sob tenso silêncio! Os dois respiram, ofegantes, enquanto lutam sem nada dizer, os pulmões trabalhando ativamente !
Súbito
WOK
SKIRRASSH
14

O que e-está acontecendo? Não posso respirar! Alguma coisa
Alguma coisa no ar
UHHHMM
THUD
Pronto, Alfred e Hardwicke! Entrem! E, logo que o condicionador de ar tenha sugado desta sala o gás do sono, poderemos tirar os nossos filtro de nariz!
Como eu disse ao Comissario Gordon, há algumas horas, preparar é sempre o segredo do sucesso!
Que lugar mais estranho! Um apartamento de playboy cheio de aparelhos assim?
Bruce Wayne é meu amigo! De vez em quando, preciso de um refúgio, para emergências assim!
Wayne me emprestou o apartamento!
Ah, senhor Vou-lhe contar algo!
Durante a luta, Hardwicke revelou ter sido ele quem financiou as primeiras façanhas de Aranha Negra!
Hardwicke usou o ódio do Aranha aos traficantes para eliminar os concorrentes e, depois também tentou elimina-lo!
Parece que Aranha Negra jamais soube que o seu patrocinador também era traficante de tóxicos!
Acho que ele sabia, Alfred. Mas preferiu ignorar o fato até que soube tarde demais
O ódio o cegou e a cegueira lhe custou a alma.
FIM
No proximo numero uma aventura completa de Batman — "O Sombrio Mensageiro de Misericórdia!"
15

Brincando com BATMAN

6 cadernos de atividades, com Batman, Robin, seus amigos e inimigos. Todos os álbuns têm uma máscara para armar e usar.

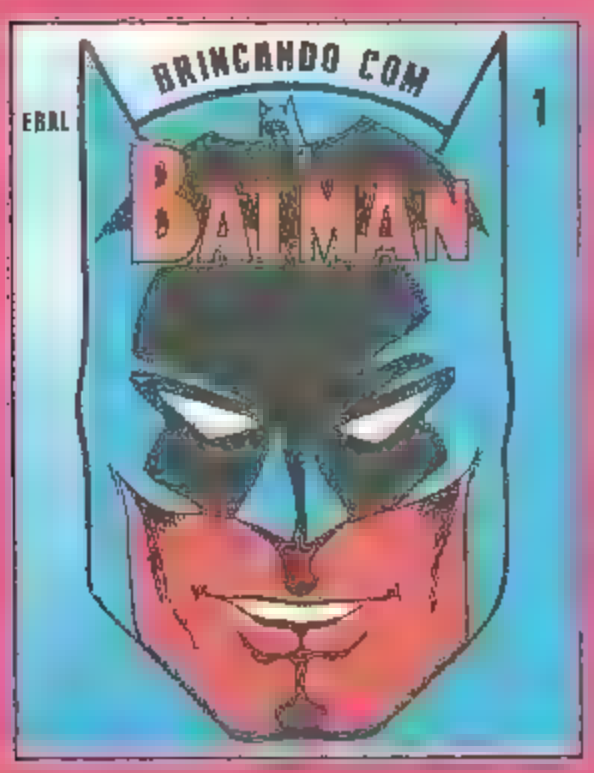

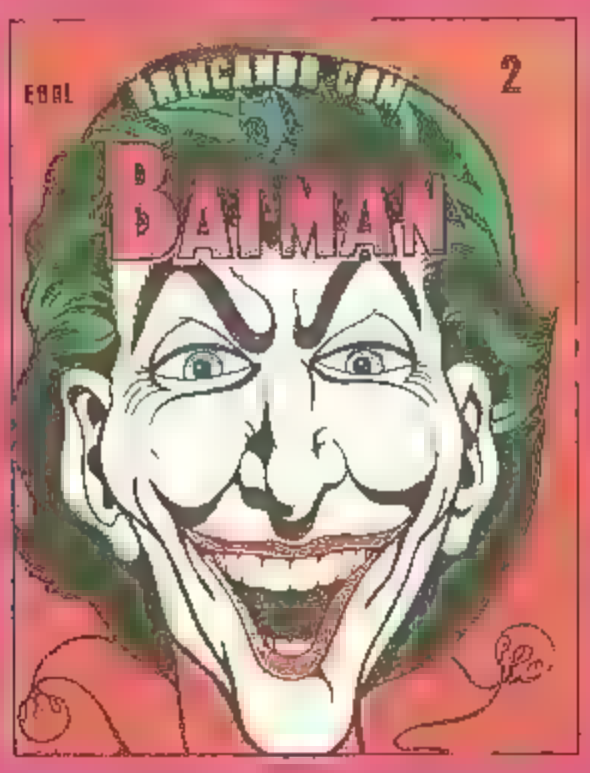

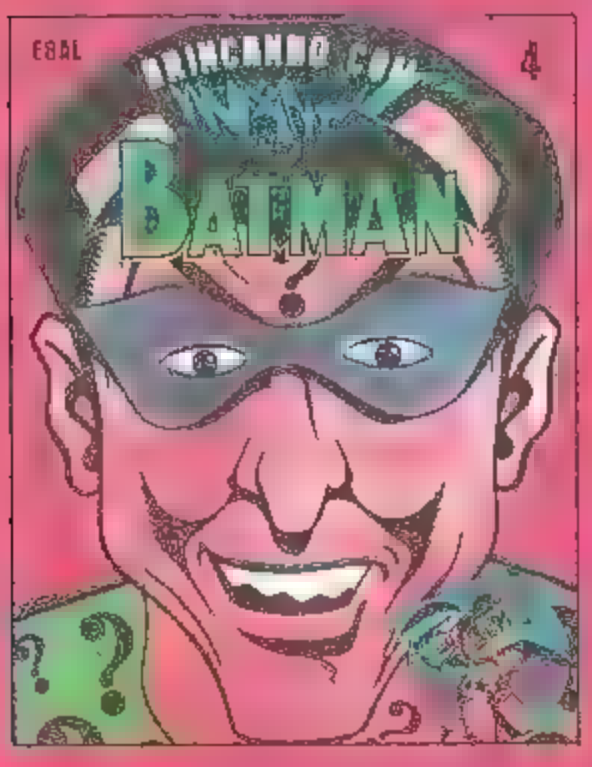

Ao Sr. Gerente da Editora Brasil-América (EBAL)
Rua General Almério de Moura, 302-320 — 20921 — Rio de Janeiro, RJ

Pelo Serviço de Reembolso Postal, desejo receber a coleção completa de **Brincando com Batman**, ao preço de Cr$ 300,00

Nome . . .

Rua e N.º . . . . . .

Bairro . . . . . CEP

Cidade . . . . . Estado . .

Se não desejar estragar esta revista, copie o cupom em papel à parte
O leitor pagará as despesas do Correio.

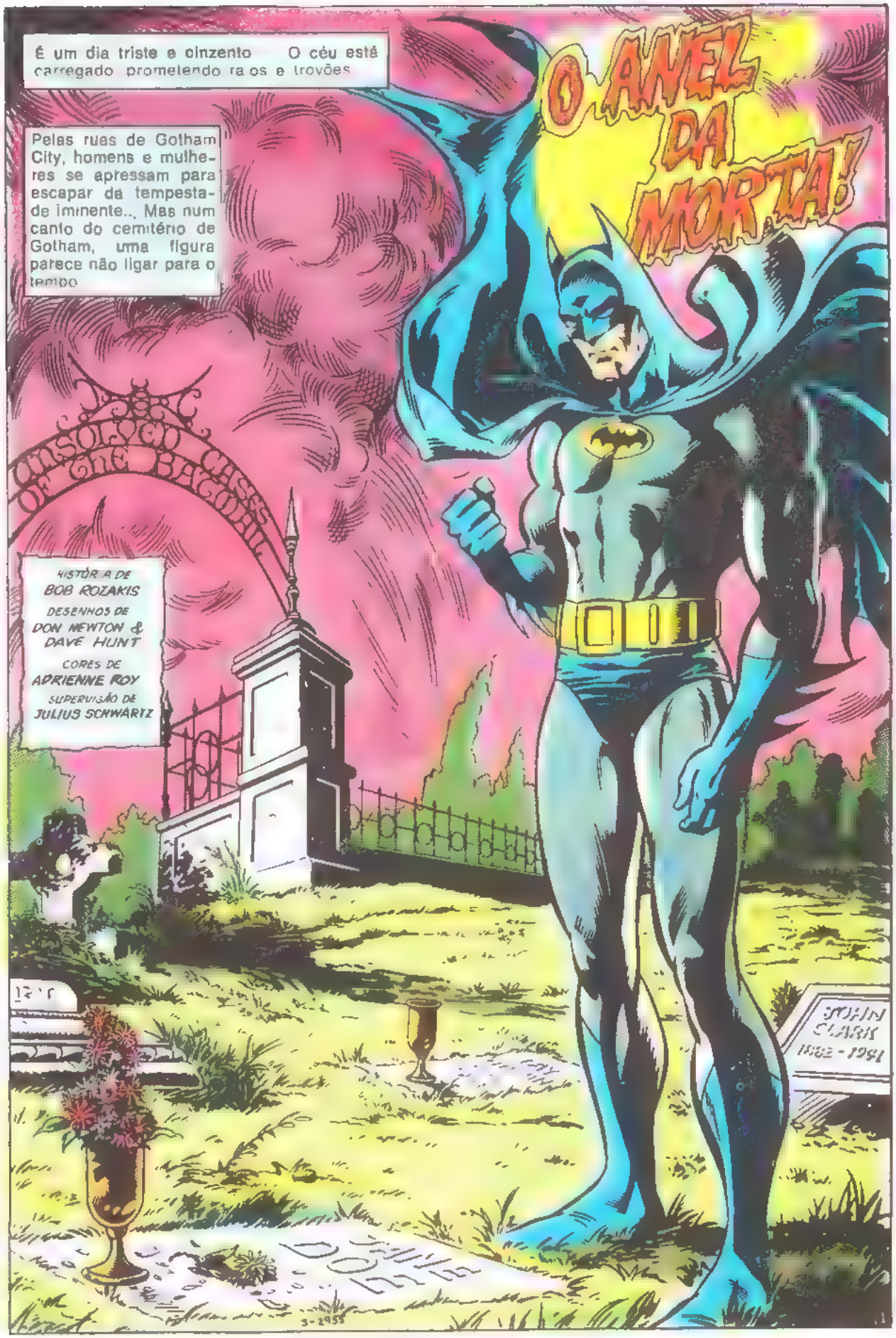
É um dia triste e cinzento O céu está carregado prometendo raios e trovões
Pelas ruas de Gotham City, homens e mulheres se apressam para escapar da tempestade iminente... Mas num canto do cemitério de Gotham, uma figura parece não ligar para o tempo
O ANEL DA MORTA!
HISTÓRIA DE BOB ROZAKIS
DESENHOS DE DON NEWTON & DAVE HUNT
CORES DE ADRIENNE ROY
SUPERVISÃO DE JULIUS SCHWARTZ
JOHN CLARK 1882 - 1941
JANE DOE

Muitos pensam que Batman não passa de um homem frio e indiferente dedicado apenas à feroz perseguição aos criminosos
Se pudessem ler seus pensamentos, mudariam de opinião
Já viu isto, Batman?
Só estou perguntando por causa da gravação
"A minha querida esposa com amor, Batman
Foi a única identificação que encontramos no cadáver. E se a inscrição diz a verdade
BOXING
MAIN EVENT
eu sinto muito amigo velho!
Claro, eu prefiro pensar que se trata de alguma brincadeira!
Batman
Já investigamos as impressões digitais da moça
E a ficha do dentista. E a possibilidade de que se possa identifica-la
Então Batman
Mas e a moça morta? Você a conhece?
Ela é mesmo sua esposa?
2

Pouco depois, na batcaverna sob a mansão Wayne

O anel não tem nada de particular, a olho nu. Mas essa ampliação me dará dados para o computador!

CLIKTAC LAKITA

A analise de nêutrons ativados me dará a composição exata do anel

É de ouro ma[illegible]

OURO 98%
CHUMBO 0,6%
FERRO 0,3%

QUARTZO 0,00217%
CLORETO DE SÓDIO 0,0105%
MATÉRIA VEGETAL 0,00078%
(CLASSIFICAÇÃO:
ALGA. TIPO. ALGAS PARDAS)

Quartzo, sal e alga marinha, hem? Agora, farei o computador me fornecer a provável localização, com base nos dados obtidos!

TAK TAC LAKITA

Pronto lá está aparecendo

70º OESTE
44º NORTE

Próxima parada, Costa do Maine!

O batplano corta os céus, pouco antes do amanhecer
E quando o Sol aparece, Batman entra em ação
mas não como Batman
JEREMY PARKINS
OURIVES
TRABALHOS EM OURO E PRATA
4

Vou buscar o meu livro de anotações Volto já!

Não tenho pressa, amigo. Você trabalha muito bem!

Isso mesmo Tom ... a ança de casamento de Martha Carter

Claro que tenho ... teza! Confieço o meu trabalho! Ele ... os Carters para tirar o anel! Mande alguns rapazes aqui depressa!

Momentos depois

... tantos anos que não é fácil saber qual

Ah aqui está! Fiz ... anos para Dave Carter

A gravação feita foi a minha querida esposa

Como foi que ele veio às suas mãos?

Se você me disser onde encontrarei Dave Carter, explicarei tudo a ele!

Vai explicar agora, moço

... a nós!

Espere, Tom. Já disse que não quero violências na minha loja!

5

Fique sossegado Jeremy!
Você parece um cara esperto...
Por isto, virá conosco à delegacia, sem resistir! Seja sabido!
Porque sou sabido, sei que não chegaria lá vivo..
Talvez... Mas como você deve ter matado Martha Carter para conseguir este anel
você não merece viver
SWISHHH
Não quero que me obrigue a usar isto, moço
Mas usará, se for preciso, não é?
Nada disso!
THWAKK!
Uuuuuui!
Sabidinho, hem? Agora, vai arrepender-se do que fez!
É o que você pensa!
SLAMM!
6

Parem com isto... Estão destruindo a minha loja!
Ele está surrando os seus amigos, Parkins. Cale a boca e me ajude!
Agora, você vai levar uma surra, moço!
Vou?
Era uma vez um pedaço de pau!
K-CHOK
Agora, vamos ver se você luta bem com as mãos...
Parem!
Céus...
Dave e Martha! Vocês estão vivos?
Estamos, Jeremy
Ainda tenho a minha aliança de casamento!
Que encrenca você está inventando, Parkins? Metade da cidade acha que eu e Martha fomos assassinados e roubados!
E pouco depois..
Olhando estes dois anéis, eu juraria que fiz ambos, Mas só fiz um deles...
...e a não ser pela inscrição, nem sequer posso distingui-los!
O que me leva de volta à estaca zero.
7

Sem revelar a sua verdadeira identidade, um Batman intrigado volta para Gotham...

Alguns dias depois...

Continua preocupado com o assassinato daquela jovem, Senhor Bruce?

Sim, Alfred! Nem a Polícia nem Batman podem identificá-la!

VOCÊ PODE INDICAR O ASSASSINO DESTA MULHER?

Parece que ninguém sabe quem ela é, de onde veio nem por que a mataram

Só eu sei!

Quem é você? Como entrou aqui, apesar do meu sistema de alarma?

Graças a estas fotos especiais de raios X, também sei tudo sobre você Bruce Wayne, aliás, Batman!

Isso não importa! No momento, o importante é que eu não apenas sei tudo sobre a moça assassinada...

Estas fotos não provam nada! Qualquer um poderia forjar "provas" como estas!

É verdade. Mas tenho outra prova que não pode ser forjada... nem negada!

Mas não pretendo usá-la, contanto que nossos caminhos nunca se cruzem! Ela é, digamos assim, o meu seguro anti-Batman!

Pense bem, Batman. Confesso que matei aquela mulher, mas não se atreva a me entregar à Justiça!

Porque se você tentar me entregar

...será a última coisa que fará em sua vida!

8

Que faria você, leitor? Pense numa resposta e depois esteja conosco para conhecer a decisão de Batman no misterioso caso da "Senhora Batman"!

EBAL ESPECIAL — Em quadrinhos

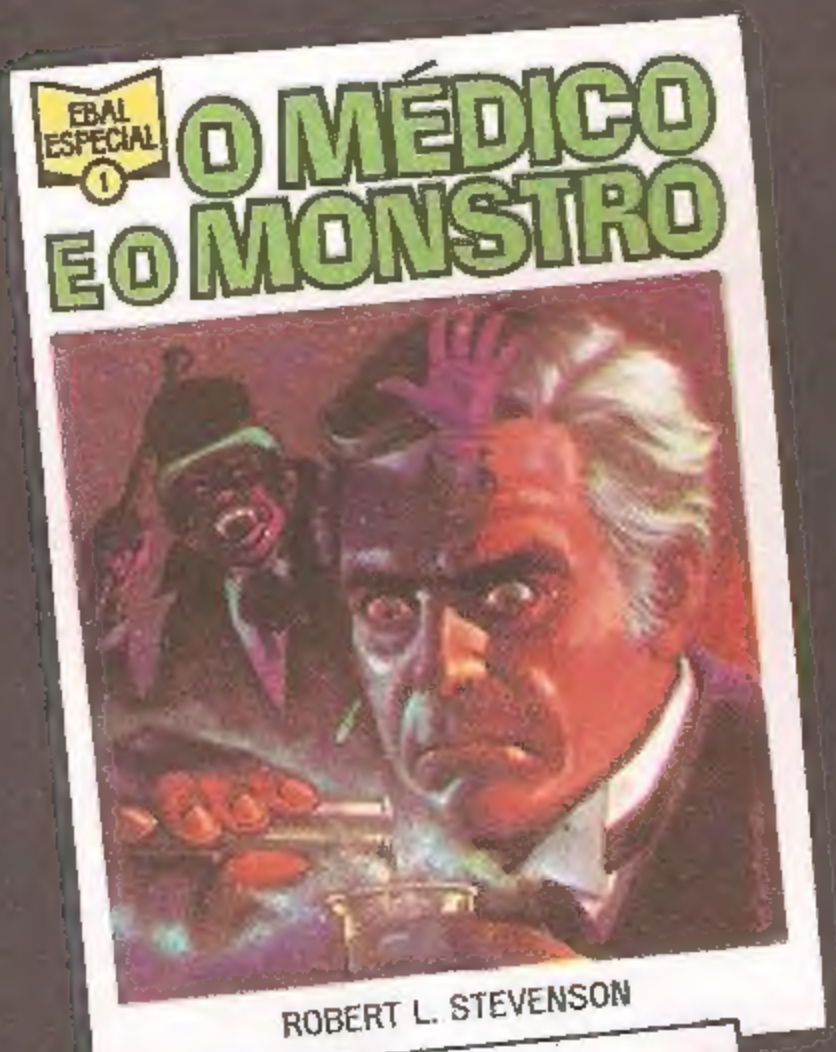

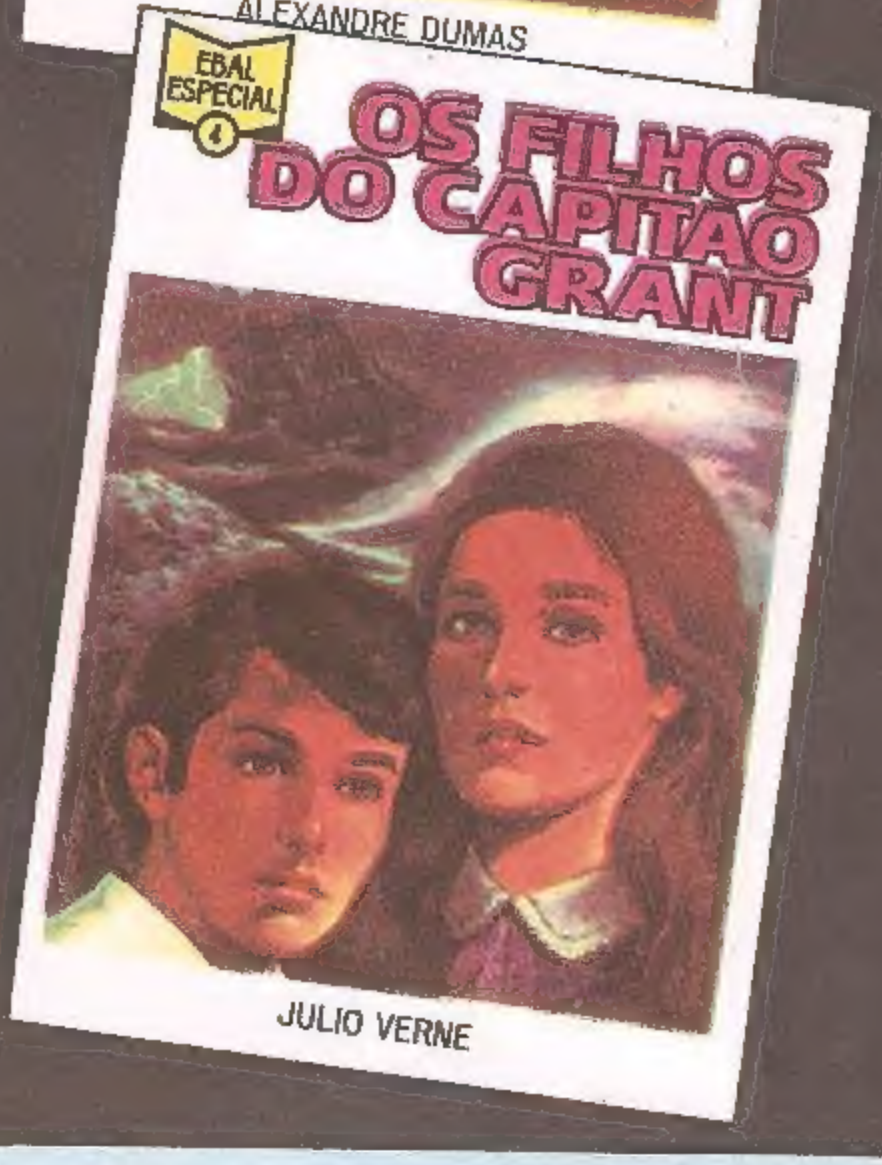

Ao Sr. Gerente da Editora Brasil-América (EBAL)
Rua General Almério de Moura, 302-320 — 20921 — Rio de Janeiro, RJ

Pelo Serviço de Reembolso Postal, desejo receber a Coleção completa de **Ebal Especial**, ao preço de **Cr$ 480,00**

Nome .....

Rua e N.º .....

Bairro ..... CEP .....

Cidade ..... Estado .....

Se não desejar estragar esta revista, copie o cupom em papel à parte.
O leitor pagará as despesas do Correio.

SUPER HERÓIS

ÉSTA É A MOTO COM SEUS HERÓIS PREFERIDOS!

- BATMAN
- ROBIN
- HOMEM-ARANHA
- CAP. AMÉRICA

MOTORIZADA

vem com rampa para a moto saltar!

VEJA TAMBÉM OS CARROS DO HOMEM ARANHA E CAPITÃO AMÉRICA E...

O NOVO BATMOBILE!

* * 1978 Marvel Comics Group
* © 1978 DC Comics Inc.

COLECIONE!

AS MARAVILHOSAS FIGURAS DOS MAIS QUERIDOS HERÓIS DA GAROTADA!!!

Cap. América e Homem de Ferro Homem Aranha e Falcon Thor e Príncipe Submarino

...e muitos outros!

Gulliver

S.A. MANUFATURA DE BRINQUEDOS
Cx. Postal 982 - S. Caetano do Sul, E. S. Paulo - Tel. 453-6855

A VENDA NAS Casa Sloper S.A.

Rio de Janeiro - Centro - Copacabana, Tijuca, Meier, Madureira, Petrópolis, S. Paulo, Porto Alegre, Recife, Salvador, Curitiba, Belo Horizonte